

# GREMIEN

ORGANIGRAMM REGIONALE 2010

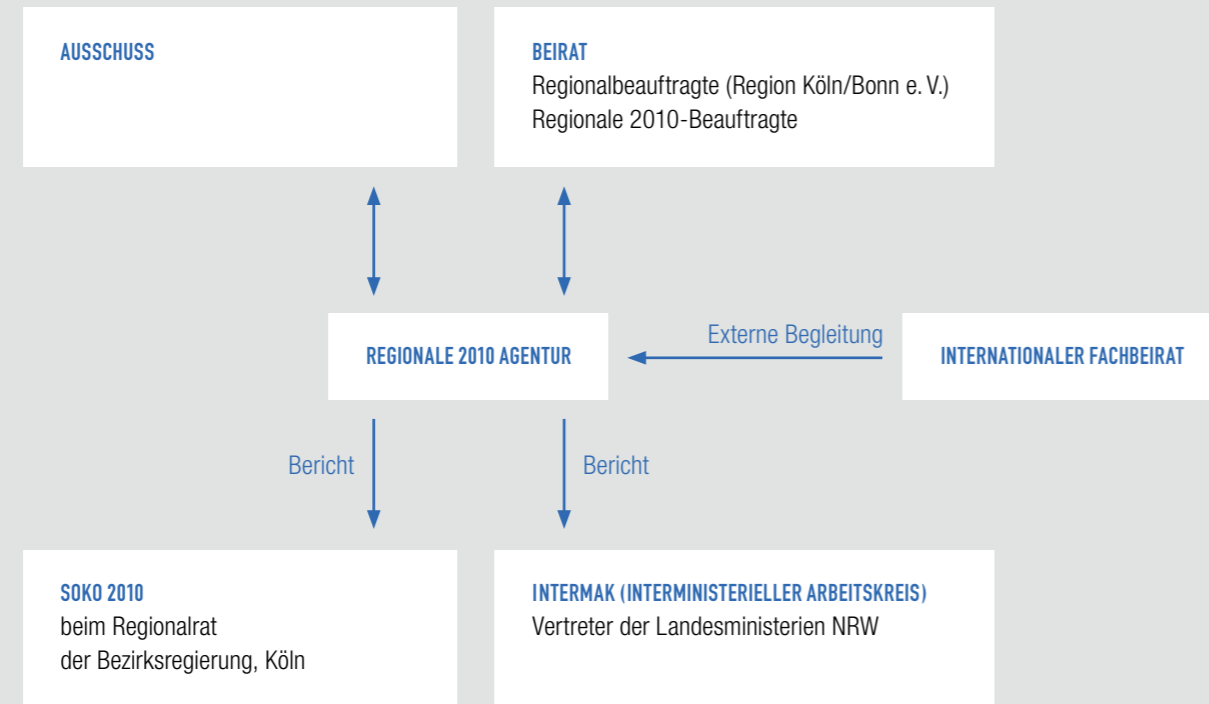

## AUSSCHUSS DER REGIONALE 2010

Beschließendes Gremium der Regionale 2010, er setzte die programmatischen Eckpunkte der Regionale 2010 und lenkte deren praktische Umsetzung. Der Ausschuss der Regionale 2010 nahm die Kategorisierung der Projekte in Bezug auf ihren Qualifizierungsbedarf vor und beschloss die Projekte der Regionale 2010. Der Ausschuss tagte halbjährlich.

### MITGLIEDER STAND 06 / 2011

**ANN KATRIN BOHLE**  
Abteilungsleiterin Ministerium für  
Wirtschaft, Energie, Bauen, Wohnen  
und Verkehr

**REINHARD BUCHHORN**  
Oberbürgermeister Stadt Leverkusen

**HAGEN JOBI**  
Landrat Oberbergischer Kreis

**FRITHJOF KÜHN**  
Landrat Rhein-Sieg-Kreis

**ULRIKE LUBEK**  
Landesdirektorin Landschaftsverband  
Rheinland

**JÜRGEN NIMPTSCH**  
Oberbürgermeister Bundesstadt Bonn

**JÜRGEN ROTERS**  
Oberbürgermeister Stadt Köln

**WERNER STUMP**  
Landrat Rhein-Erft-Kreis

**DR. HERMANN-JOSEF TEBROKE**  
Landrat Rheinisch-Bergischer Kreis

**GISELA WALSKEN**  
Regierungspräsidentin

**ALEXANDER WÜERST**  
Vorsitzender der Sparkassen  
Region Köln/Bonn GbR/  
Vorstandsvorsitzender  
Kreissparkasse Köln

### FRÜHERE MITGLIEDER:

**HANS DIETER COLLINET**  
Ministerialdirigent Ministerium für  
Wirtschaft, Energie, Bauen, Wohnen  
und Verkehr

**ACHIM DAHLHEIMER**  
Referatsleiter Ministerium für Wirtschaft,  
Energie, Bauen, Wohnen und Verkehr

**BÄRBEL DIECKMANN**  
Oberbürgermeisterin Bonn

**PAUL HEBBEL**  
Oberbürgermeister Leverkusen

**MANFRED HERPOLSHEIMER**  
Ehemaliger Vorsitzender der Sparkassen  
Region Köln/Bonn GbR / Vorstandsvorsitzender  
Sparkasse Leverkusen

**HANS-LEO KAUSEMANN**  
Landrat Oberbergischer Kreis

**ERNST KÜCHLER**  
Oberbürgermeister Leverkusen

**HANS PETER LINDLAR**  
Regierungspräsident  
Bezirksregierung Köln

**ROLF MENZEL**  
Landrat Rheinisch-Bergischer Kreis

**UDO MOLSBERGER**  
Landesdirektor  
Landschaftsverband Rheinland

**NORBERT MÖRS**  
Landrat Rheinisch-Bergischer Kreis

**FRITZ SCHRAMMA**  
Oberbürgermeister Köln

**GUSTAV ADOLF SCHRÖDER**  
Ehemaliger Vorsitzender der Sparkasse  
Region Köln/Bonn GbR / Vorstandsvorsitzender  
Sparkasse KölnBonn

**HARRY VOIGTSBERGER**  
Landesdirektor  
Landschaftsverband Rheinland

## BEIRAT

Der Regionale 2010-Beirat setzte sich aus den Regionalbeauftragten und den Regionale 2010-Beauftragten zusammen:

### REGIONALBEAUFTRAGTE

Die Regionalbeauftragten der Region Köln/Bonn reflektierten die grundsätzlichen Ziele und Strukturierungen der Regionale 2010. Sie waren erste Ansprechpartner für die Kommunikation zwischen den Gebietskörperschaften und der Regionale 2010 Agentur. Im Kreis der Regionalbeauftragten waren folgende Kreise, kreisfreien Städte und Institutionen der Region Köln/Bonn vertreten:

Stadt Köln  
Bundesstadt Bonn  
Stadt Leverkusen  
Rheinisch-Bergischer Kreis  
Oberbergischer Kreis  
Rhein-Sieg-Kreis  
Rhein-Erft-Kreis  
Kreis Ahrweiler  
Landschaftsverband Rheinland  
Kreissparkasse Köln  
Sparkasse KölnBonn  
Sparkasse Leverkusen  
Handwerkskammer zu Köln  
Industrie- und Handelskammer zu Köln  
DGB-Region Köln-Leverkusen-Erft-Berg  
Industrie- und Handelskammer  
Bonn / Rhein-Sieg

### REGIONALE 2010-BEAUFTRAGTE

Die Regionale 2010-Beauftragten koordinierten die Entwicklung und Vernetzung der Projekte vor Ort, sowie den Informationsfluss zu relevanten Akteuren. Im Kreis der Regionale 2010-Beauftragten waren folgende Kreise, kreisfreien Städte und Institutionen der Region Köln/Bonn vertreten:

Stadt Köln  
Bundesstadt Bonn  
Stadt Leverkusen  
Rheinisch-Bergischer Kreis  
Oberbergischer Kreis  
Rhein-Sieg-Kreis  
Rhein-Erft-Kreis  
Landschaftsverband Rheinland  
Kreissparkasse Köln – Bereich Stiftungen  
Industrie- und Handelskammer zu Köln

## SONDERKOMMISSION (SOKO 2010)

Die Sonderkommission für die Regionale 2010 beim Regionalrat der Bezirksregierung Köln überwachte, qualifizierte und empfahl die grundsätzliche Struktur und Programmatik der Regionale 2010.

### MITGLIEDER SONDERKOMMISSION REGIONALE 2010, STAND 03 / 2010:

Bernhard Apel  
Henk van Benthem  
Rainer Deppe  
Jürgen Kleine  
Wolfgang Maiwaldt  
Heidi Rackwitz-Zimmermann  
Wilfried Reischl  
Bernhard Ripp  
Hans-Joachim Bubacz  
Bodo Buhse  
Thorsten Konzelmann  
Wolfgang Pockrand  
Anton Richard Wagner  
Horst Becker  
Horst Lambertz  
Manfred Waddey  
Harald Dudzus  
Franz-Albert Groß

## INTERNATIONALER FACHBEIRAT

Der Internationale Fachbeirat hatte die Funktion eines beratenden Gremiums. Der Fachbeirat bewertete den Arbeitsplan der Regionale 2010 als Strukturprogramm und die Qualifizierung der einzelnen Projekte im Gesamtkontext. Diese externe Sicht auf die Regionale 2010 sollte dabei helfen, eine überregionale Relation sowohl thematischer als auch räumlicher Art herzustellen. Der Fachbeirat tagte einmal jährlich.

### ACHIM DAHLHEIMER

Ministerium für Wirtschaft, Energie, Bauen, Wohnen und Verkehr

### PROF. DR. RAINER DANIELZYK

Institut für Landes- und Stadtentwicklungsforschung und Bauwesen NRW

### JÜRGEN HEINRICH

OWL Marketing GmbH

### PROF. DR. HEINZ GÜNTER HORN

### DR. WOLFGANG ISENBERG

Thomas-Morus-Akademie Bensberg

### PROF. DR. MICHAEL KOCH

HafenCity Universität Hamburg

### PROF. ROLF KUHN

Internationale Bauausstellung (IBA)  
Fürst-Pückler-Land GmbH

### PROF. DR. MICHAEL NARODOSLAWSKY

Technische Universität Graz

### PROF. DR. BERND SCHOLL

ETH Zürich

### PROF. DR. GERD SCHULTE

### PROF. DR. URSULA STEIN

Stein + Schulz Stadt, Regional und Freiraumplaner GBR

### SIGURD TROMMER

Montag Stiftung Urbane Räume gAG

### LEO P. W. VAN DER MEER

Van der Meer Associates

### HERBERT WEBER

OWL Marketing GmbH

### PROF. DR. CLAUS-CHRISTIAN WIEGANDT

Rheinische  
Friedrich-Wilhelms-Universität Bonn

### PROF. PETER ZLONICKY

Büro für Stadtplanung und Stadtforschung

### FRÜHERE MITGLIEDER:

### ECKHARD BERGMANN (†)

Bundesamt für Bauwesen und Raumordnung

### PROF. DR. INGRID BRECKNER

HafenCity Universität Hamburg

### PROF. DR. HELMUT BREUER

RWTH Aachen

### PROF. DR. ROLF KREIBICH

Institut für Zukunftsstudien und Technologiebewertung

### PROF. FRANZ OSWALD

ETH Zürich

### MARION TAUBE

Langen Foundation

### PROF. DR. HARTMUT H. TOPP

Universität Kaiserslautern

# TEAM DER REGIONALE 2010 AGENTUR

## **KARIN EUL**

Sekretariat der Geschäftsführung  
09. 2004 – 12. 2011

## **ANNETTE GÖDDERTZ**

Kommunikation  
Projektmanagement im Bereich :standortimpulse  
08. 2004 – 12. 2011

## **JENS GRISAR**

Leitung des Arbeitsbereiches :stadt  
Projektmanagement in den Bereichen  
:stadt, :kulturelles Erbe, :rhein und :grün  
06. 2004 – 05. 2012

## **CHRISTOPH HÖLZER**

Leitung des Arbeitsbereiches :grün (01. 2009 – 10. 2012)  
Projektmanagement in den Bereichen  
:grün, :kulturelles Erbe und :rhein  
04. 2005 – 10. 2012

## **THOMAS KEMME**

Leitung des Arbeitsbereiches :kulturelles Erbe  
Projektmanagement in den Bereichen  
:kulturelles Erbe, :grün und :stadt  
06. 2004 – 05. 2012

## **CAROLIN LÜKE**

Projektmanagement in den Bereichen :stadt und :rhein  
Fachkommunikation  
07. 2008 – 12. 2011

## **ANETT MESLETZKY**

Kommunikation und Assistenz im Projektmanagement  
05. 2009 – 12. 2011

## **HANNE MICK**

Leitung des Arbeitsbereiches :grün (06. 2006 – 12. 2008)  
Projektmanagement in den Bereichen :grün und  
:standortimpulse  
03. 2006 – 12. 2011

## **BIRGIT MITTELSTENSCHEE**

Layout und Kommunikation  
04. 2008 – 12. 2011

## **REIMAR MOLITOR**

Geschäftsführung  
11. 2003 – 05. 2012

## **CARLA MULTHAUP**

Leitung des Arbeitsbereiches :grün (06. 2004 – 06. 2006)  
Projektmanagement im Bereich :grün  
06. 2004 – 05. 2008

## **MARKUS UTZERATH**

Regionalmanagement  
Leitung des Arbeitsbereiches :rhein  
Projektmanagement im Bereich :standortimpulse  
01. 1999 – 05. 2012

## **WOLFGANG WACKERL**

Leitung des Arbeitsbereiches :gärten der technik  
Projektmanagement in den Bereichen  
:gärten der technik und :kulturelles Erbe  
04. 2005 – 12. 2011

## **UNTERSTÜTZT DURCH:**

### **ESTHER ALBERT**

02. 2009 – 12. 2010

### **MAXIMILIAN ARNTZ**

05. 2007 – 10. 2007

### **MARTIN BOLTERS DORF**

09. 2004 – 09. 2005 /  
11. 2008 – 01. 2010

### **ANETTE CLAUDI**

05. 2007 – 01. 2008

### **CHRISTOPHER FREIMUTH**

03. 2010 – 04. 2010

### **JÖRDIS HEIZMANN**

05. 2006 – 12. 2006

### **ANDREAS HILGERT**

04. 2008 – 03. 2011

### **JASMIN KOHNKE**

11. 2009 – 06. 2011

### **NICOLE KRÜGER**

05. 2006 – 07. 2006

### **FATMA LAMIRI**

04. 2005 – 10. 2005

### **THOMAS MICHELS**

05. 2008 – 08. 2008

### **ALEXANDRA NÖLLE**

03. 2007 – 07. 2007

### **MARIA ODENTHAL**

01. 2007 – 04. 2008

### **REBEKKA OOSTENDORP**

04. 2008 – 06. 2008

### **SANDRA PÄSLER**

07. 2007 – 09. 2007

### **MARJA PLATZEK**

02. 2009 – 09. 2009

### **NINA STAMPE**

04. 2005 – 09. 2005

### **YVONNE WENZ**

07. 2005 – 12. 2005

### **STEPHAN WISSNER**

05. 2006 – 12. 2006

### **ULRIKE ZANS**

12. 2003 – 03. 2004